GECOIMMOBILI
Immobili per la residenza e l'impresa

Tel: +39 0423 83799
Email: info@gecoimmobili.it



Appartamento bicamere in vendita a Asolo

Rif. 3178

280.000 €

CASELLA D'ASOLO (TV) APPARTAMENTI DI NUOVA COSTRUZIONE Situati in una zona residenziale tranquilla, proponiamo questo nuovo intervento che prevede la realizzazione di 9 alloggi. APPARTAMENTO BICAMERE PIANO PRIMO - UNITA' E - La residenza avrà spazi luminosi e vivibili, così distribuiti: zona giorno di almeno 30 mq, loggia di 16 mq, 2 bagni di cui uno adibito anche a lavanderia, 2 camere (1 singola e una matrimoniale). Al piano interrato: garage doppio con piccola cantina. Ascensore a servizio di tutti i piani. Finiture moderne da capitolato, con possibilità di personalizzazione, sanitari sospesi, serramenti in legno e tapparelle motorizzate in alluminio. Particolare attenzione verrà prestata al risparmio energetico con l'installazione di impianto di riscaldamento e raffrescamento a pavimento in pompa di calore, impianto di deumidificazione canalizzato ed impianti fotovoltaici. A.P.E. obiettivo Classe A e superiori € 280.000 + IVA Cod. 3178V ---- NOTE ---- Nel rispetto della privacy, gli indirizzi citati possono non corrispondere alla reale ubicazione della proprietà. In caso di acquisto, al prezzo dell'immobile dovranno essere aggiunti i costi relativi ad imposte, tasse e spese accessorie previste per legge.

Dettagli tecnici dell'immobile

Contratto:	Vendita	Superficie:	85 mq
Categoria:	Appartamento	Locali:	3
APE:	Classe A4	N. Camere:	2
Riscaldamento:	Autonomo - A pavimento	N. Bagni:	2
		Piano:	1 di 0
Condizioni:		Box auto:	30 mq
Anno di Costruzione:	2026		

Comfort e Caratteristiche

- Aria condizionata
- Allarme
- Ascensore
- Cantina

Tel: +39 0423 83799
Email: info@gecoimmobili.it







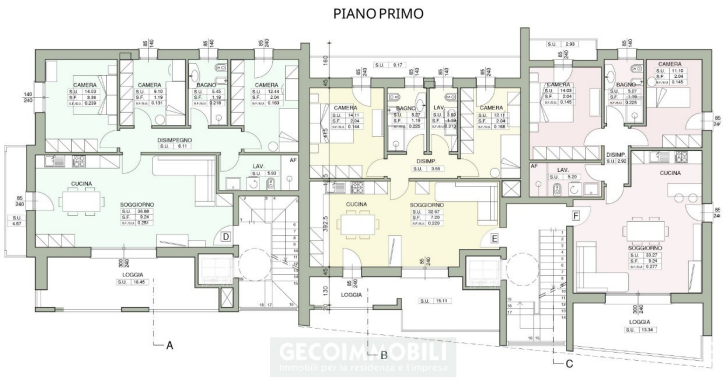

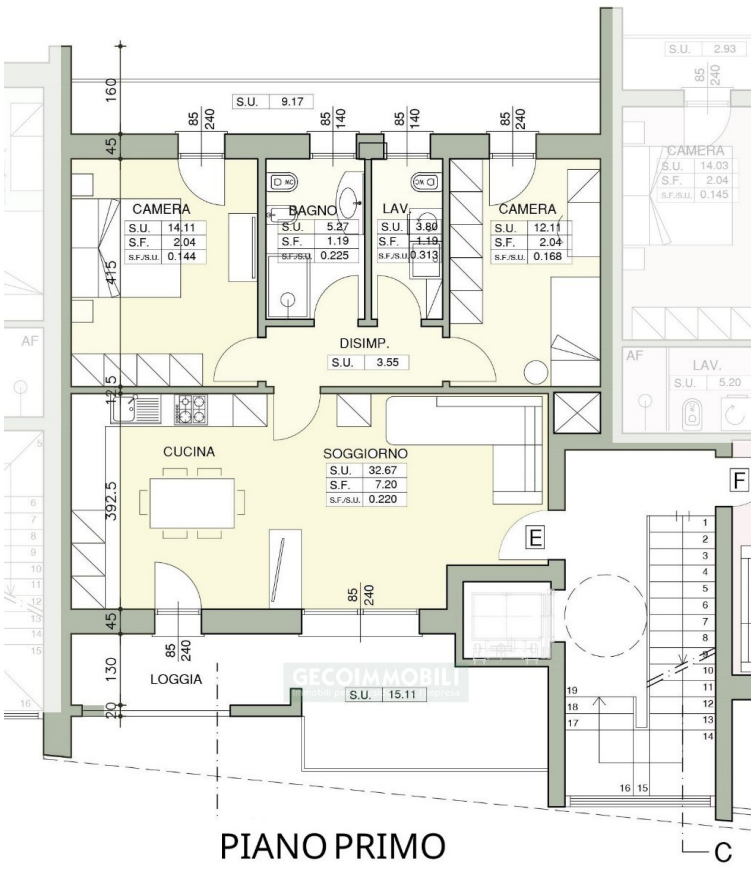

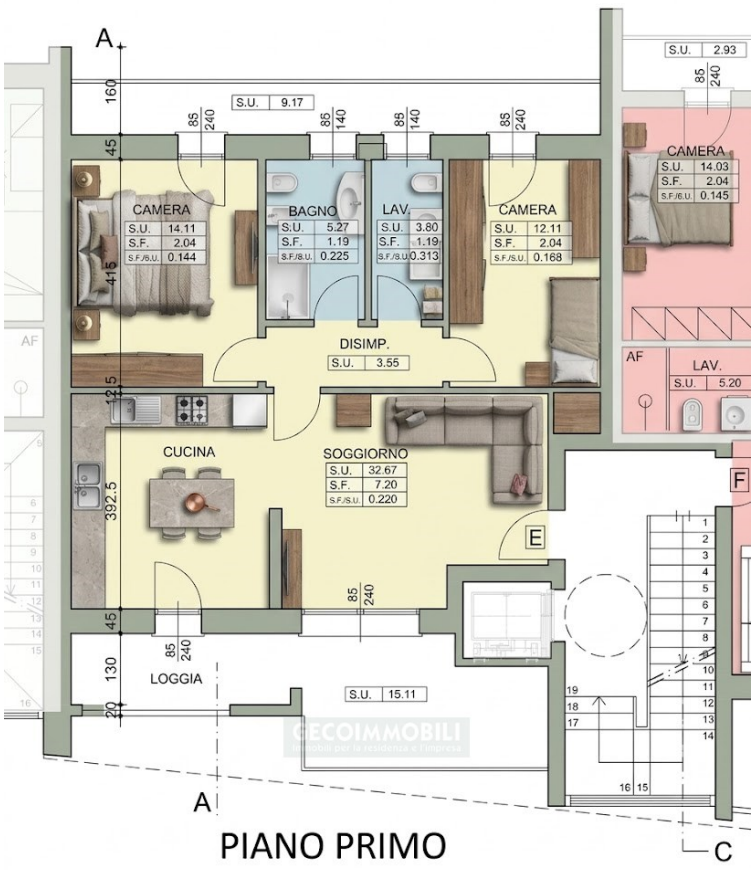

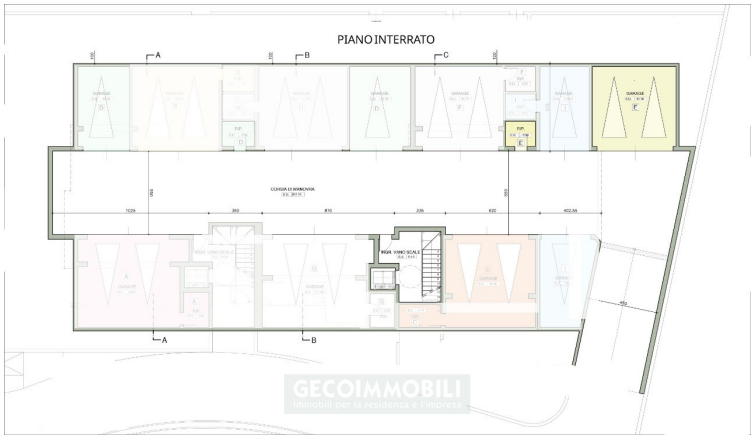
PIANO INTERRATO
A
B
C
GARAGE
CORSIA DI MANOVRA
INGR. VANO SCALA
GECOIMMOBILI
Immobili per la residenza e l'impresa