



Casa singola in vendita a Crocetta del Montello

Rif. 2999

180.000 €

CROCETTA del MONTELLO Fraz. CIANO Ns. esclusiva CASA SINGOLA composta da abitazione, laboratorio artigianale, e locale commerciale. ABITAZIONE piano terra e primo: ingresso, cucina abitabile, ampio soggiorno, disimpegno, cantina, 1 camera matrimoniale, 2 camere doppie, 1 bagno, soffitta di 100 mq e terrazzo di 43 mq LABORATORIO p. terra superficie 95 mq NEGOZIO superficie 35 mq L'immobile può essere mantenuto con queste destinazioni d'uso oppure si presta alla conversione abitativa, e visto le dimensioni anche a creare due unità separate. Area scoperta recintata di 330 mq con garage doppio di 48 mq. Riscaldamento autonomo gpl e condizionatore. Certificato APE in fase di richiesta. € 180.000 Cod. 2999V ---- NOTE ---- Nel rispetto della privacy, gli indirizzi citati possono non corrispondere alla reale ubicazione della proprietà. In caso di acquisto, al prezzo dell'immobile dovranno essere aggiunti i costi relativi ad imposte, tasse e spese accessorie previste per legge.

Dettagli tecnici dell'immobile

| | | | |
|----------------|-------------------------------|------------------|--------|
| Contratto: | Vendita | Superficie: | 420 mq |
| Categoria: | Unifamiliare | Locali: | 11 |
| APE: | Classe | N. Camere: | 3 |
| Riscaldamento: | Autonomo - Termoconvettori | N. Bagni: | 2 |
| Condizioni: | | Giardino: | 330 mq |
| | | Box auto: | 48 mq |
| | | Stato al rogito: | Libero |

Comfort e Caratteristiche

- ✓ Arredato
- ✓ Aria condizionata
- ✓ Soffitta
- ✓ Cantina









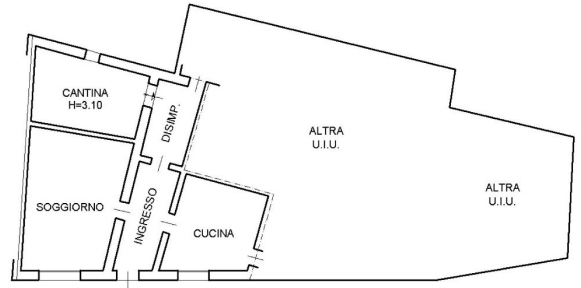

PIANTA PIANO TERRA

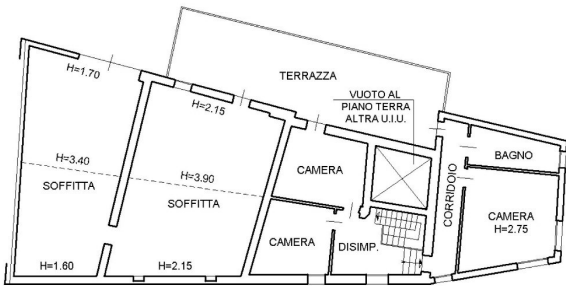

PIANTA PIANO PRIMO

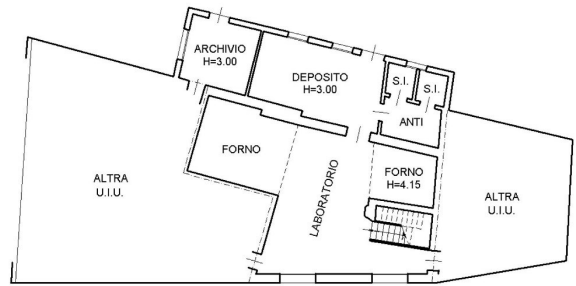

PIANTA PIANO TERRA

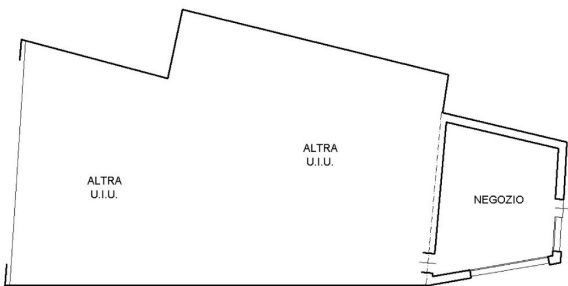

PIANTA PIANO TERRA

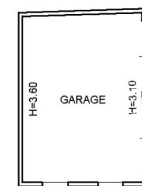

PIANTA PIANO TERRA

PIANTA PIANO TERRA