



## Bifamiliare in vendita a Pederobba

Rif. 3152

**230.000 €**

PEDEROBBA BIFAMILIARE in posizione panoramica proponiamo immobile di circa 60 mq per piano per una superficie totale di circa 180 mq. oltre a locali accessori quali tettoie, legnaia e ripostigli per una superficie totale di 170 mq circa. l'intero immobile è da ristrutturare sia sotto il profilo edilizio che impianti. l'immobile dispone di un appezzamento di terreno a prato/uliveto di 2.000 mq circa. Inoltre c'è la possibilità di acquistare un terreno a prato/uliveto di circa 6.000 mq, che confina con l'immobile proposto. A.P.E. classe G - EPgl,nren 438,43 kWh/mqanno € 230.000,00 Cod. 3152V ---- NOTE ---- Nel rispetto della privacy, gli indirizzi citati possono non corrispondere alla reale ubicazione della proprietà. In caso di acquisto, al prezzo dell'immobile dovranno essere aggiunti i costi relativi ad imposte, tasse e spese accessorie previste per legge.

### Dettagli tecnici dell'immobile

Contratto:	Vendita	Superficie:	200 mq
Categoria:	Schiera	Locali:	4
APE:	Classe G	N. Camere:	2
Riscaldamento:	Assente	N. Bagni:	1
Condizioni:		Giardino:	2000 mq

### Comfort e Caratteristiche



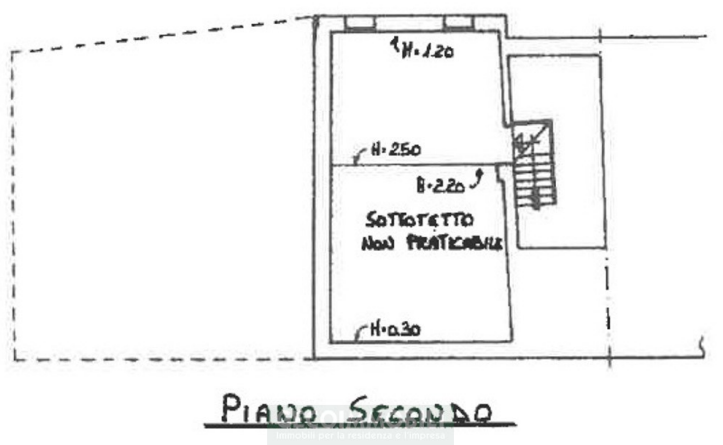
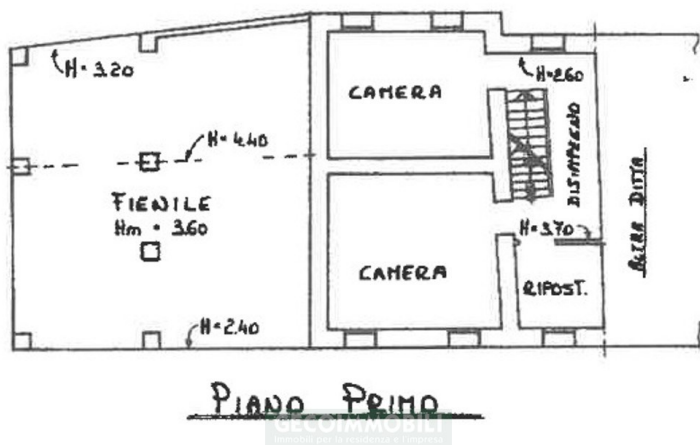
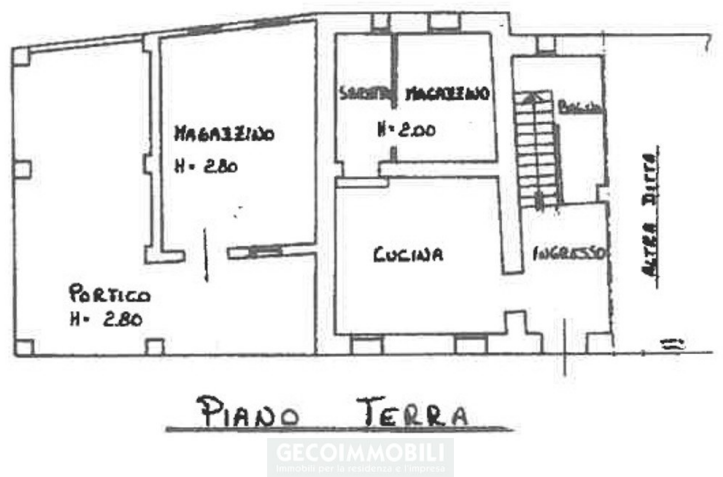

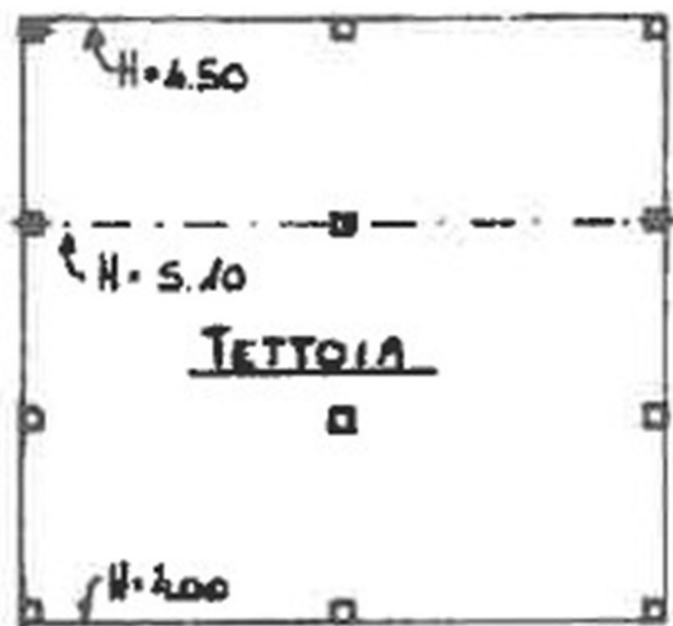

PIANO TERRA

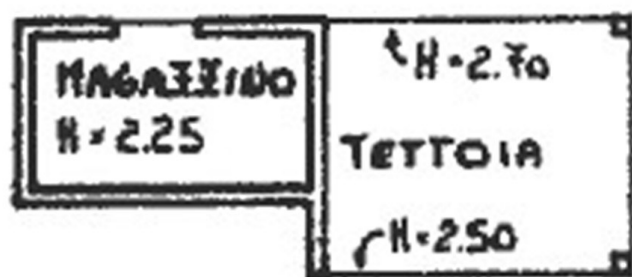

PIANO TERRA