GECOIMMOBILI
Immobili per la residenza e l'impresa

Tel: +39 0423 83799
Email: info@gecoimmobili.it

Ufficio in vendita a Pederobba

Rif. 2678

140.000 €

PEDEROBBA - ONIGO zona industriale UFFICIO di 170 mq al primo piano di un complesso commerciale, si compone da ingresso, locale open-space (divisibile), ufficio direzionale o sala riunioni, ripostiglio più servizio igienico con antibagno. Posto auto riservato più vari parcheggi liberi a disposizione per dipendenti e clienti. Attualmente arredato come studio tecnico. Impianti di riscaldamento e raffrescamento autonomi. A.P.E. in fase di richiesta € 140.000,00 trattabili. Cod. 2678 CV

Dettagli tecnici dell'immobile

Contratto:	Vendita	Superficie:	170 mq
Categoria:	Ufficio	Locali:	2
APE:	Classe	N. Bagni:	1
Riscaldamento:	Autonomo	Piano:	1 di 1
Condizioni:		N. posti auto:	1
		Stato al rogito:	Libero

Comfort e Caratteristiche

- Aria condizionata

Tel: +39 0423 83799
Email: info@gecoimmobili.it

GECOIMMOBILI
Immobili per la residenza e l'impresa

GECOIMMOBILI
Immobili per la residenza e l'impresa

Picasso
GECOIMMOBILI
Immobili per la residenza e l'impresa

GECOIMMOBILI
Immobili per la residenza e l'impresa

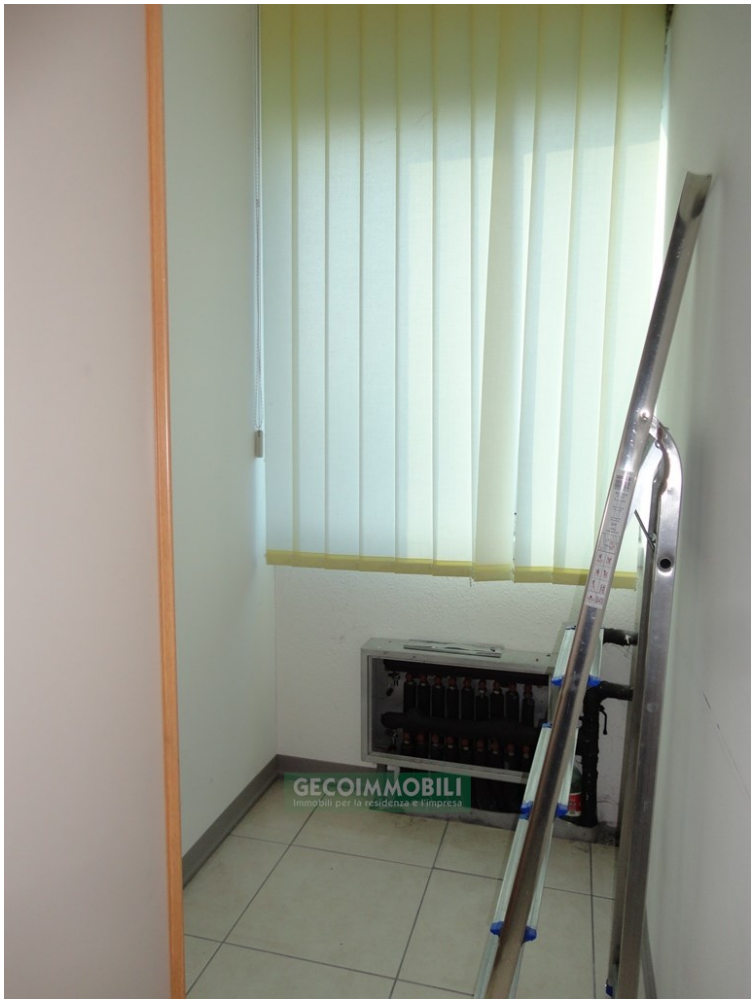

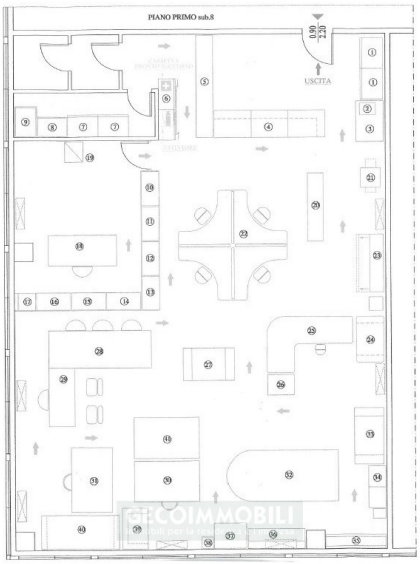
PIANO PRIMO sub.8
USCITA